Изданіе Л. АДЛЕРЪ.

Собраніе

ИНСТРУКТИВНЫХЪ и САЛОННЫХЪ ПЬЕСЪ

различныхъ авторовъ

составилъ

съ подробными знаками исполненія (фразировки) и аппликатурою

А. БУХОВЦЕВЪ.

2-я степень трудности.

№		Р. К.
1.	Лихнеръ, Г. Сонатина. Соч. 313е, № 1.	50
2.	— — „ Соч. 313е, № 3.	60

2-3 степень трудности.

3.	Ланге, Г. Изъ дѣтскаго міра. Соч. 78е, Т. 1я, №№ 2й и 4й.	60
4.	— — „ „ „ Соч. 78е, Т. 3я, №№ 11й и 12й.	50
5.	Лихнеръ, Г. Сонатина. Соч. 313е, № 2й.	60
6.	Bohm, Ch. Sonatine. Op. 117, № 1.	40
7.	— — „ Op. 146, № 2.	50
8.	— — „ Op. 163, № 3.	40
9.	Lichner, G. Erstes Grün. Op. 95, № 4.	60

3-я степень трудности.

10.	Гурлитъ, К. Изъ дѣтскаго міра. Соч. 74е, №№ 1, 2, 4, 12, 14 и 18.	50

3-4 степень трудности.

№		Р. К.
11.	Геллеръ, С. 25 мелодическихъ пьесъ. Соч. 138е, Т. 1я, №№ 3й, 5й, 6й и 7й.	50
12.	— — „ „ Соч. 138е, Т. 2я, №№ 9й, 10й, 11й, 12й и 14й.	60
13.	Рейнеке, К. 25 форт. пьесъ и пѣсенъ. Соч. 154е, №№ 4й и 7й.	40
14.	Lack, Th. Menuet. Op. 36.	50
15.	Egghard, J. Le papillon et la fleur. Op. 101.	75

4-я степень трудности.

16.	Геллеръ, С. 25 мелодическихъ пьесъ. Соч. 138е, Т. 3я, №№ 17й, 18й и 19й.	50
17.	Lack, Th. Danse bohémienne. Op. 55.	40
18.	Lange, G. Tu es mon âme. (Schumann Op. 96.	60
19.	Ravina, H. Villanelle. Op. 33.	60
20.	Godard, Ch. Une page de passé. Op. 72.	40

Собственность издателя

Л. АДЛЕРЪ РОСТОВЪ на ДОНУ.
Стъ Петербургъ, Москва,
А. Іогансенъ, П. Селиверстовъ. Гутхейль, Ю. Гилькнеръ и А. Зейвангъ.
Кіевъ и Одесса Б. Корейво. Таганрогъ А. Краснеръ.
Лит. В. Гроссе Москва Чист. пруды Мыльниковъ пер. соб. д.

Российская
Государственная
библиотека
9799-94

MENUET DU XVIIIme SIÈCLE.

Th. Lack, Op. 36.

Allegretto con spirito. M. M. ♩= 56.

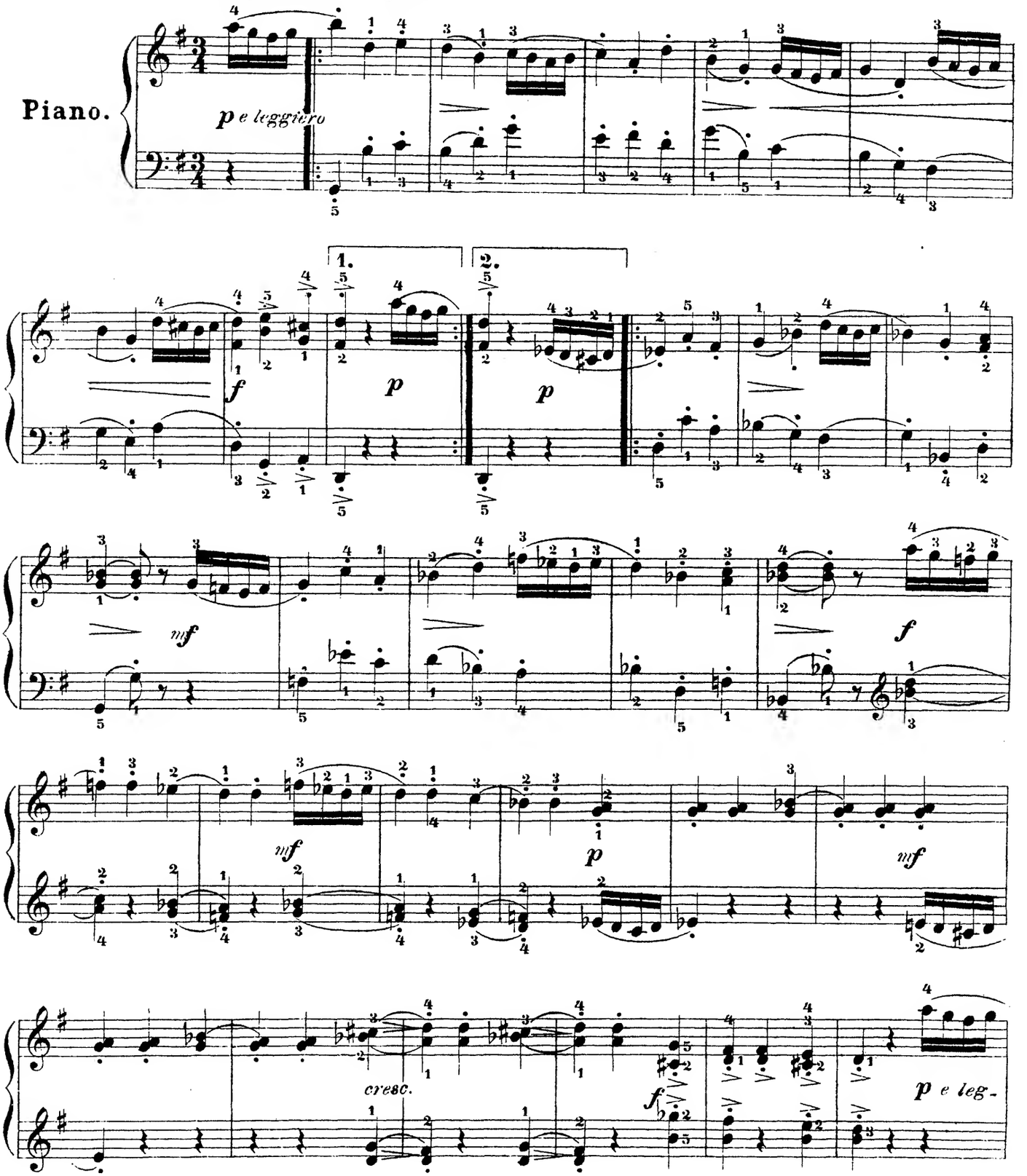

Печатня В. Гроссе въ Москвѣ, Мыльниковъ пер. собств. д. Л. 116 А.

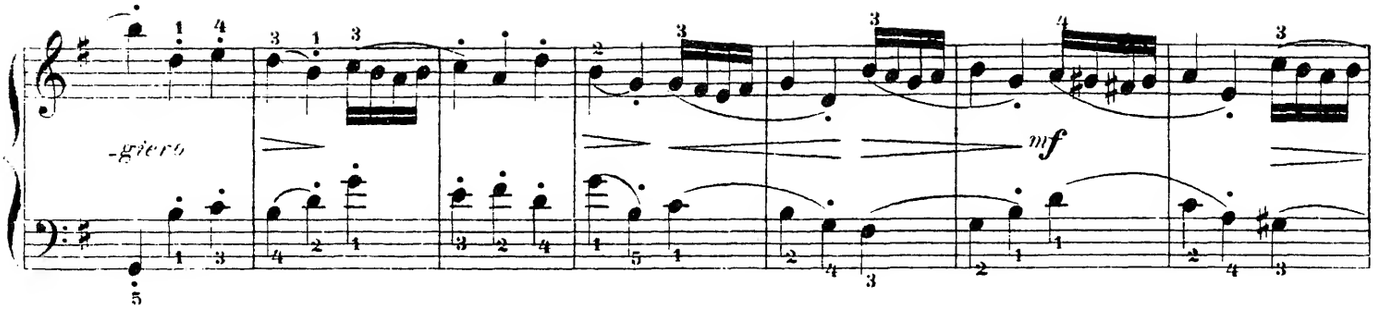

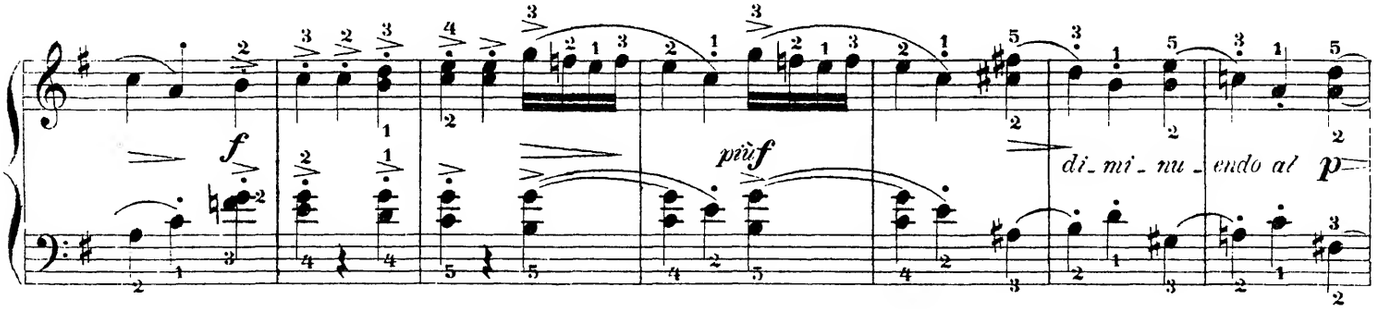

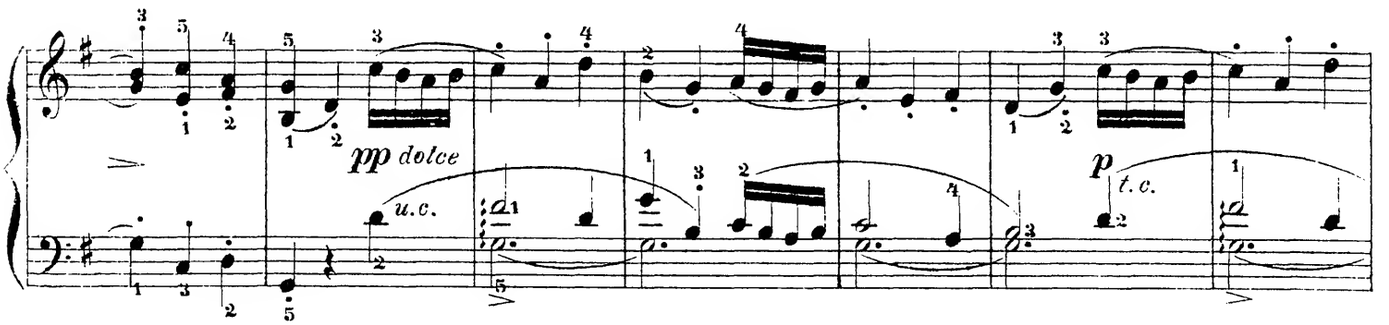

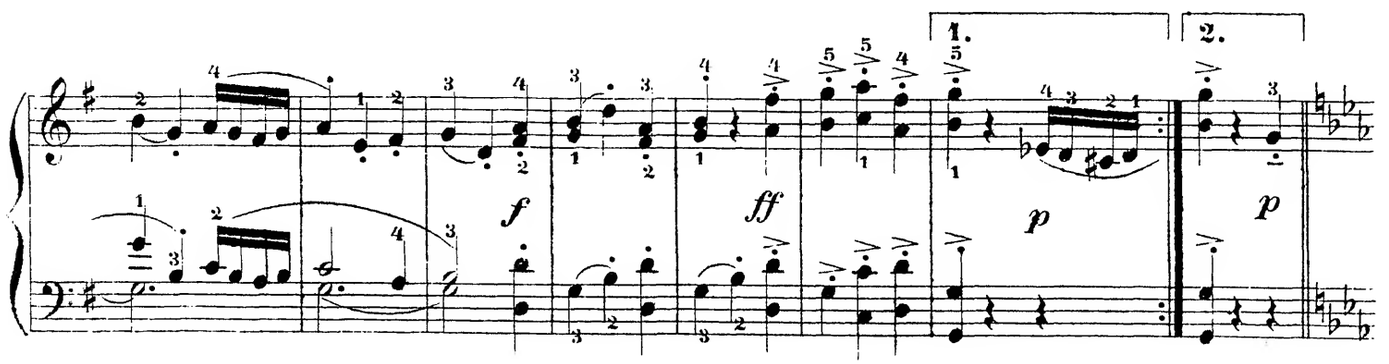

TRIO.

Poco meno mosso. M.M. ♩=104.

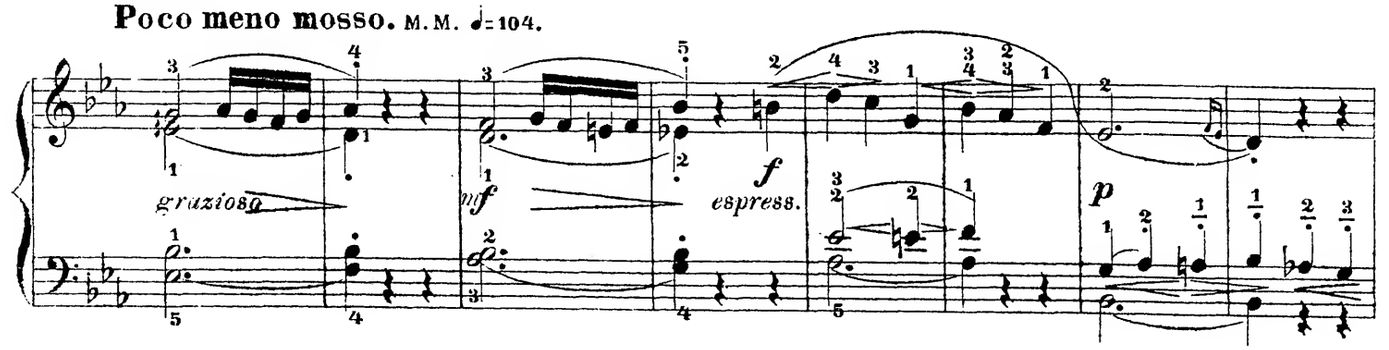

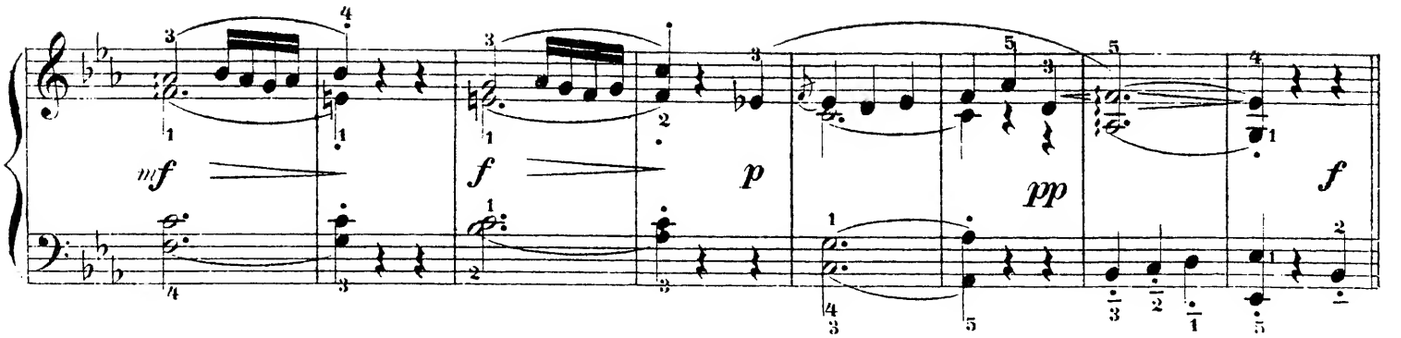
mf
f
p
pp
f

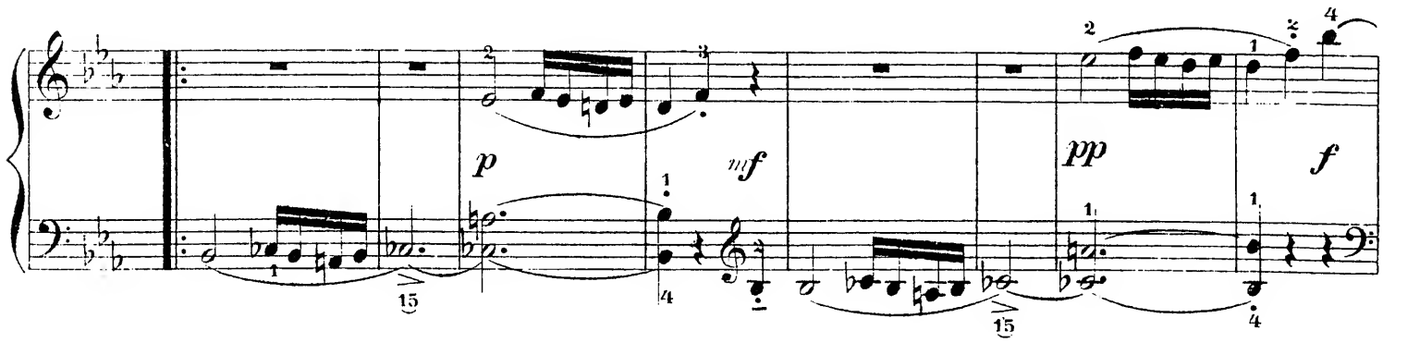
p
mf
pp
f

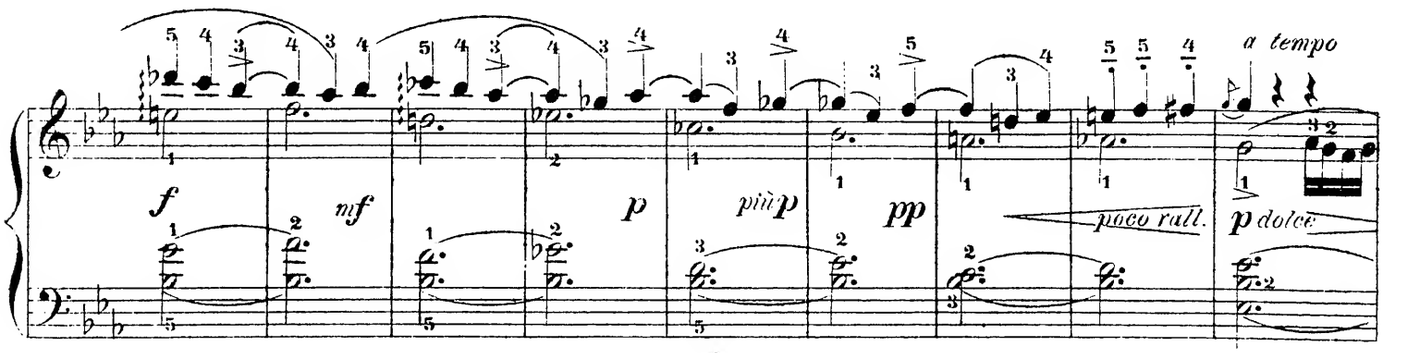
a tempo
f
mf
p
più p
pp
poco rall.
p dolce

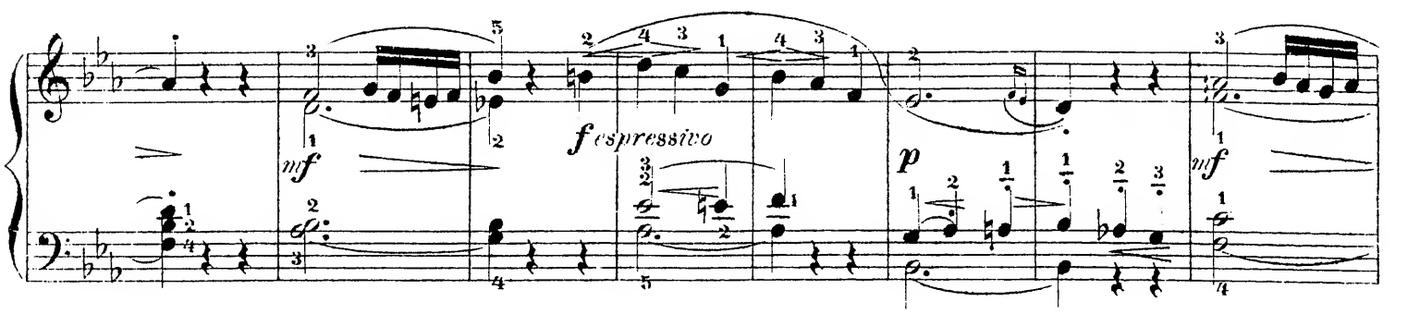
mf
f espressivo
p
mf

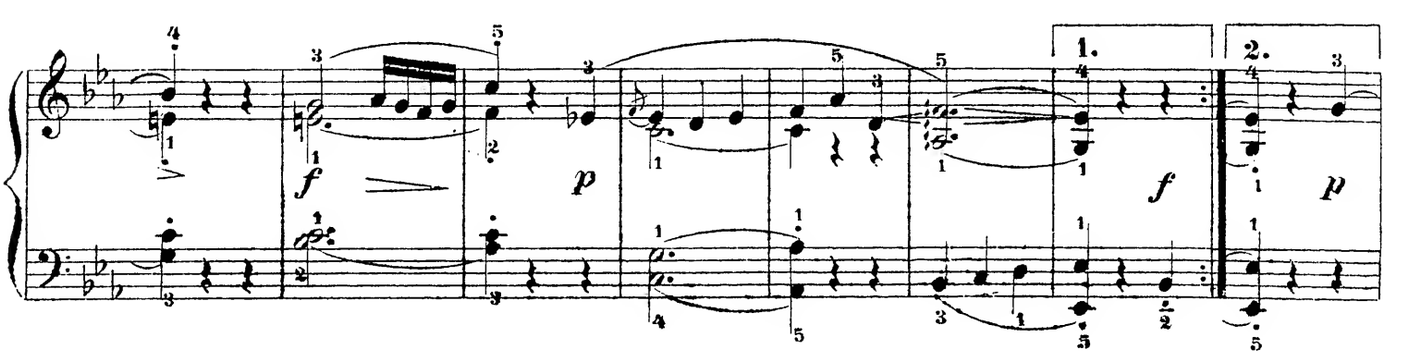
1.
2.
f
p
p

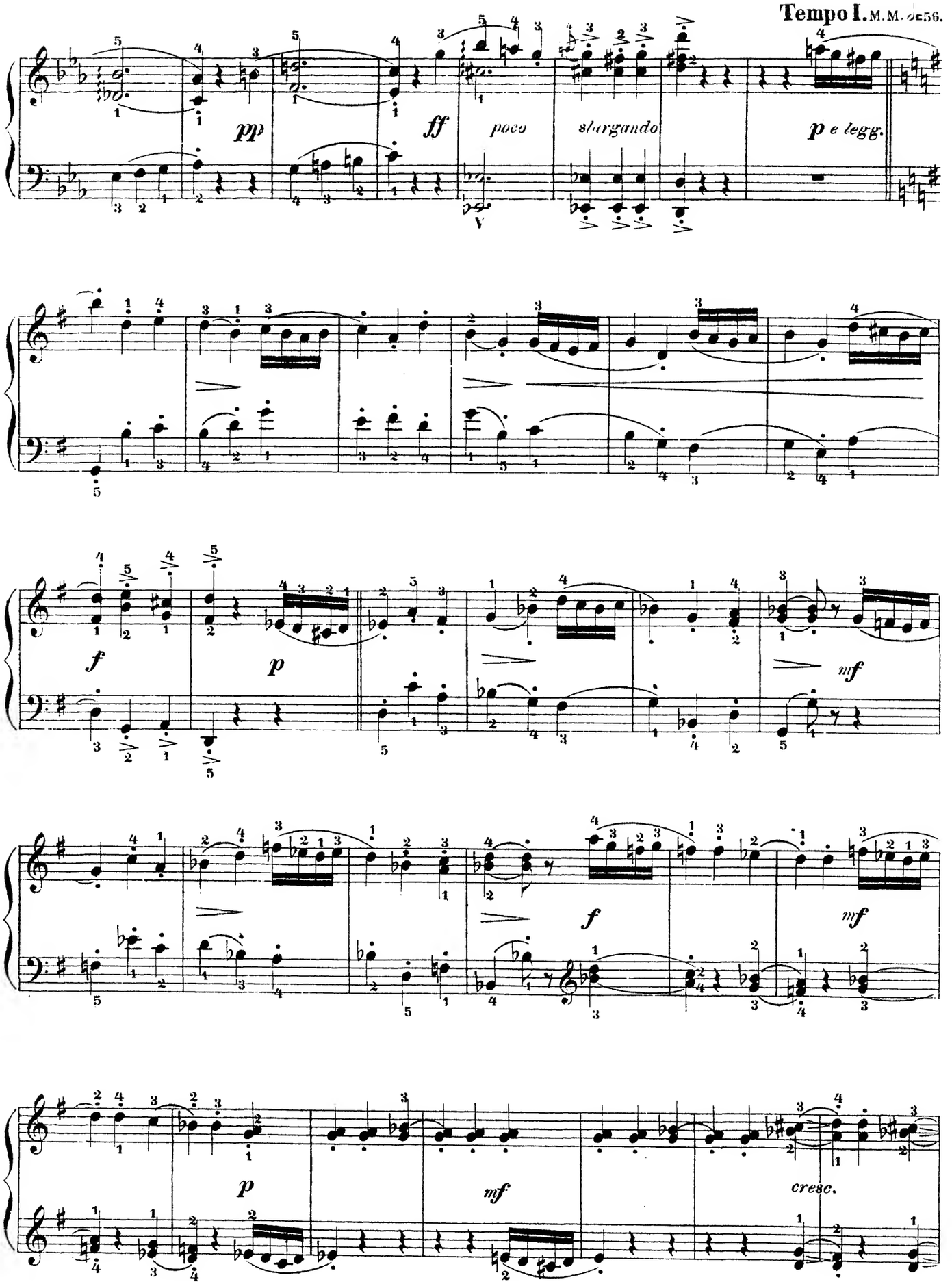
Tempo I. M. M. ♩= 56.
pp
ff
poco
slargando
p e legg.
f
p
mf
f
mf
p
mf
cresc.

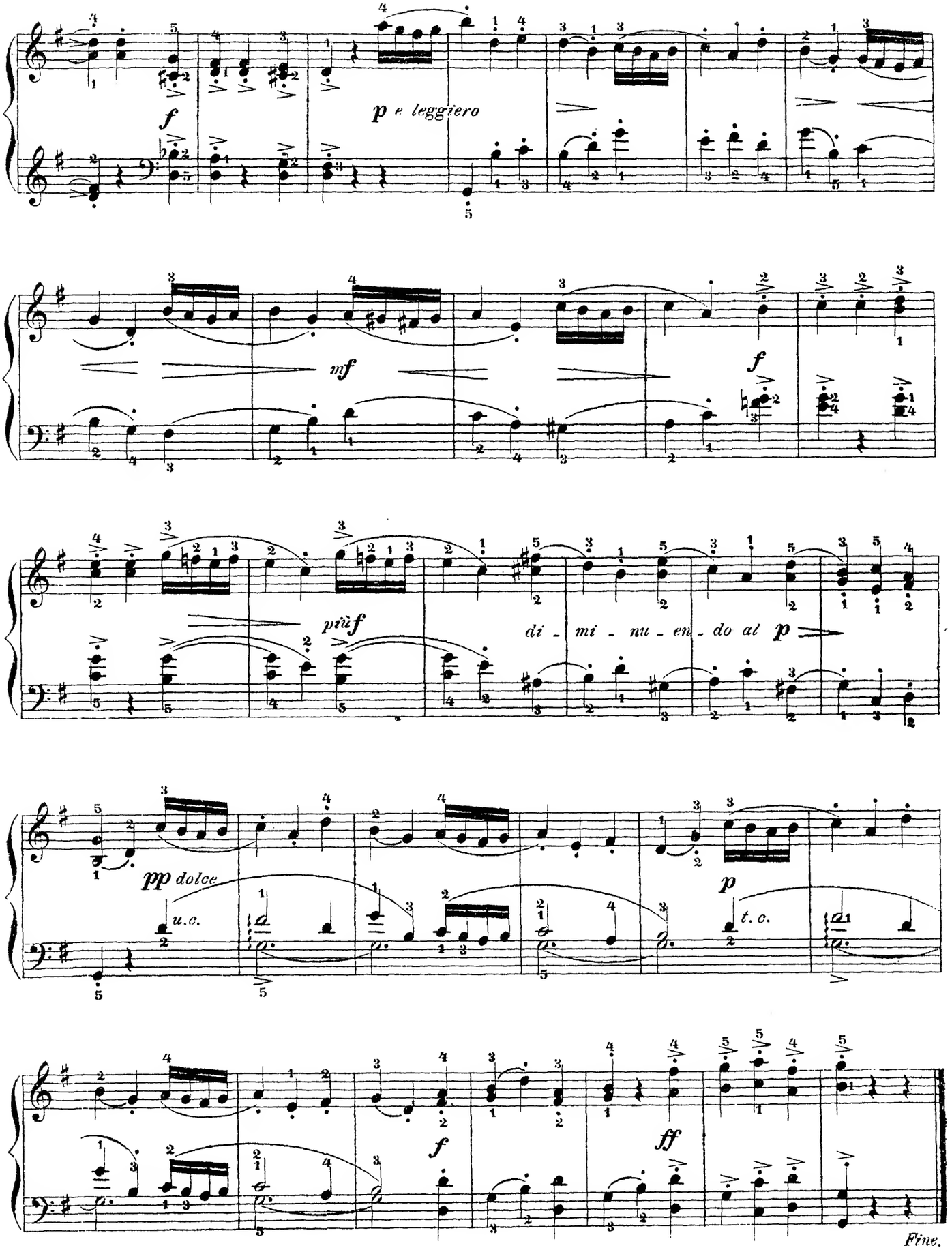
f
p e leggiero
mf
f
più f
di - mi - nu - en - do al p
pp dolce
u.c.
p
t. c.
f
ff
Fine.